

Alla
SEGRETERIA GENERALE
del Comune di

30024 MUSILE DI PIAVE VE

OGGETTO: Adempimenti previsti dal D.Lgs.vo n° 33 del 14 marzo 2013 e ss.mm.ii. (art. 14 c. 1 - lett. b) - Aggiornamento dati (art. 13 - c. 1 - lett. a) - Anno 2021.

Il sottoscritto SINIEVE FRANCESCA, nella sua qualità di CONS. COMUNALE

del Comune di Musile di Piave, in merito agli adempimenti di cui in oggetto,

DICHIARA

Che in merito alle informazioni previste dal Decreto Legislativo n° 33 del 14 marzo 2013 e ss.mm.ii. e più precisamente all'art. 14 - lett. b) - Curriculum Vitae:

- nulla è variato rispetto ai dati precedentemente comunicati;
- i dati sono variati rispetto ai precedenti comunicati e perciò si allega nuovo CV.
- Si allega nuovo CV.



Data, 25/10/21

FIRMA
Francesca Sinieve

INFORMAZIONI PERSONALI

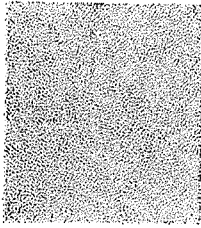
Francesca Simiele



 Via ...
 +39 0475 123456
 francesca.simiele@... .it

Sesso F | Data di nascita 18/09/1985 | Nazionalità Italiana

ESPERIENZA PROFESSIONALE

Gennaio 2010 ad oggi

CONFARTIGIANATO – Mandamento di San Donà di Piave (VE)
Associazione di Categoria – Impiegata part time addetta all'amministrazione del personale e tenuta libri paga

Maggio 2005 Dicembre 2009

STUDIO CIBIN Dott.ssa MARIA LUISA – San Donà di Piave (VE)
Studio Consulente del Lavoro - Impiegata addetta all'amministrazione del personale e tenuta libri paga

Settembre 2003 Maggio 2005

VESTIRE RAMONDA SRL – San Donà di Piave (VE)
Negozio di abbigliamento – Apprendista commessa addetta alla vendita

Stagione estiva 2003

CHIOSCO "ZIO BERTO" – Jesolo Lido (VE)
Apprendista barista

Stagione estiva 2002

"BAR DELLA STAZIONE" – Jesolo Lido (VE)
Apprendista barista

ISTRUZIONE E FORMAZIONE

Settembre 2003 Giugno 2004

ISTITUTO TECNICO COMMERCIALE STATALE A. FRACCACRETA – Diploma di Ragioniere e Perito Commerciale

Settembre 1999 Giugno 2003

**ISTITUTO TECNICO COMMERCIALE STATALE L.B. ALBERTI
Indirizzo I.G.E.A.**

COMPETENZE PERSONALI

Lingua madre

Italiano

Competenze comunicative

Possiedo buone capacità relazionali e comunicative acquisite durante le esperienze lavorative.

Competenze organizzative e gestionali

Capacità nella gestione del lavoro, al fine di permettere ai colleghi di lavorare in sinergia.
Mi prefiggo di raggiungere gli obiettivi preposti in tempi brevi.
Ben predisposta ad apprendere nuovi aspetti del lavoro.

Competenza digitale Buona conoscenza dell'utilizzo del computer

Patente di guida B

ESPERIENZE AMMINISTRATIVE

Maggio 2012 Giugno 2016 Consigliere comunale c/o Comune di Musile di Piave.

Maggio 2016 Agosto 2021 Assessore alle Politiche Sociali c/o Comune di Musile di Piave.

Ottobre 2021 ad oggi Consigliere Comunale c/o Comune di Musile di Piave.

Dati personali

Autorizzo il trattamento dei miei dati personali ai sensi del Decreto Legislativo 30 giugno 2003, n. 196 "Codice in materia di protezione dei dati personali.

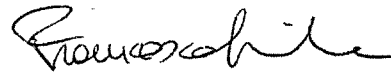

Alla
SEGRETERIA GENERALE
del Comune di
30020 MUSILE DI PIAVE VE

OGGETTO: Adempimenti previsti dal D.Lgs.vo n° 33 del 14 marzo 2013 e ss.mm.ii. (art. 14 – c. 1 – lett. c) – Trasmissione dati anno 2021.

Il sottoscritto SIMELE FRANCESCA, nella sua qualità di CONSIGLIERE del Comune di Musile di Piave, in merito agli adempimenti di cui in oggetto, rende le seguente informazioni:

a conoscenza di quanto prescritto dall'art. 76 DPR 445/2000 sulla responsabilità penale a cui posso andare incontro in caso di dichiarazioni mendaci, ed ai fini di quanto previsto dall'art. 14 c.1 lett. c), sotto la mia responsabilità

DICHIARA

- ho percepito compensi connessi all'assunzione della carica per € 5.019,92 ;
 ho effettuato viaggi di servizio/missioni pagati con fondi pubblici per un importo complessivo di € _____ ;
 non ho effettuato viaggi di servizio/missioni pagati con fondi pubblici;

DATA 11/12/2021

FIRMA
Francesca Simele

Alla
SEGRETERIA GENERALE
 del Comune di
 30020 MUSILE DI PIAVE VE

OGGETTO: Adempimenti previsti dal D.Lgs.vo n° 33 del 14 marzo 2013 e ss.mm.ii. (art. 14 – c. 1 – lett. d e lett. e) – Trasmissione dati anno 2021.

Il sottoscritto SINIEVE FRANCESCA, nella sua qualità di CONSIGLIERE del Comune di Musile di Piave, in merito agli adempimenti di cui in oggetto, rende le seguente informazioni:

**INFORMAZIONI DI CUI ALL'ART. 14 – LETT. D) – D. LGS.VO N° 33/2013
 CARICHE ASSUNTE PRESSO ALTRI ENTI PUBBLICI O PRIVATI
 E RELATIVI COMPENSI A QUALSIASI TITOLO CORRISPOSTI**

Denominazione Ente Pubblico/Privato	Carica ricoperta	Compenso corrisposto

**INFORMAZIONI DI CUI ALL'ART. 14 – LETT. E) – D. LGS.VO N° 33/2013
 INCARICHI CON ONERI A CARICO DELLA FINANZA PUBBLICA
 E RELATIVI COMPENSI SPETTANTI**

Denominazione Ente Pubblico	Tipo incarico	Compenso spettante

Data, 18/04/21

FIRMA
Francesca Sinieve